

ELEVAÇÃO LATERAL – EIXO B
ESC.: 1/125

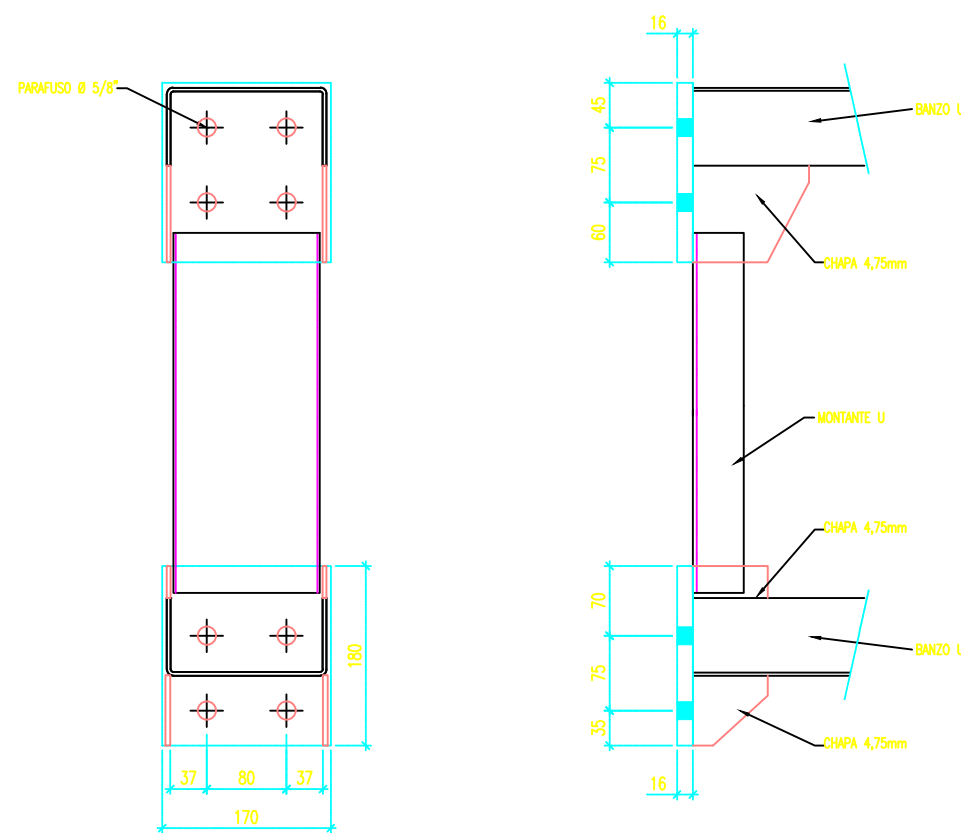

DETALHE EMENDA TESOURA
ESC.: 1/10

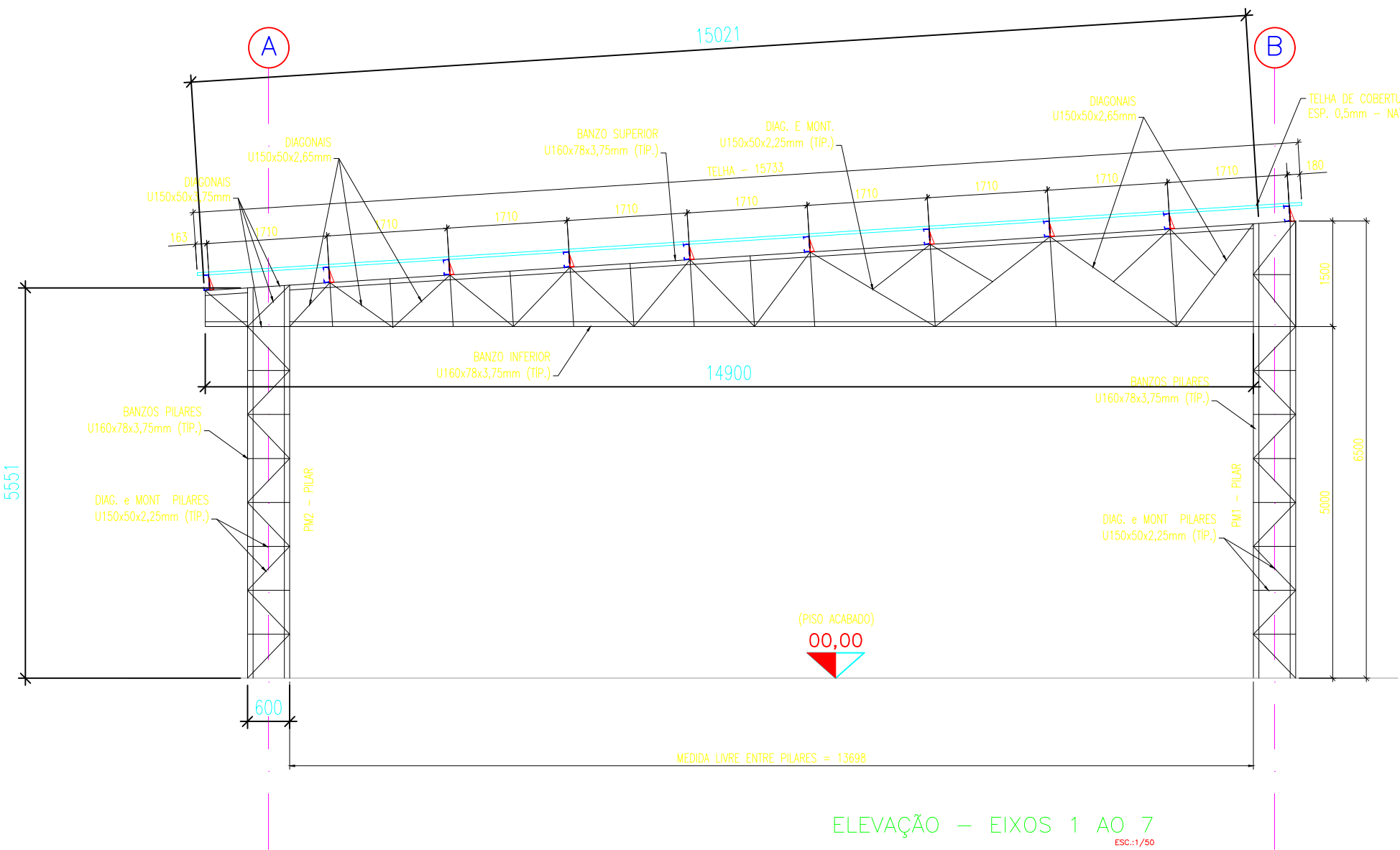

ELEVAÇÃO – EIXOS 1 AO 7
ESC.: 1/50

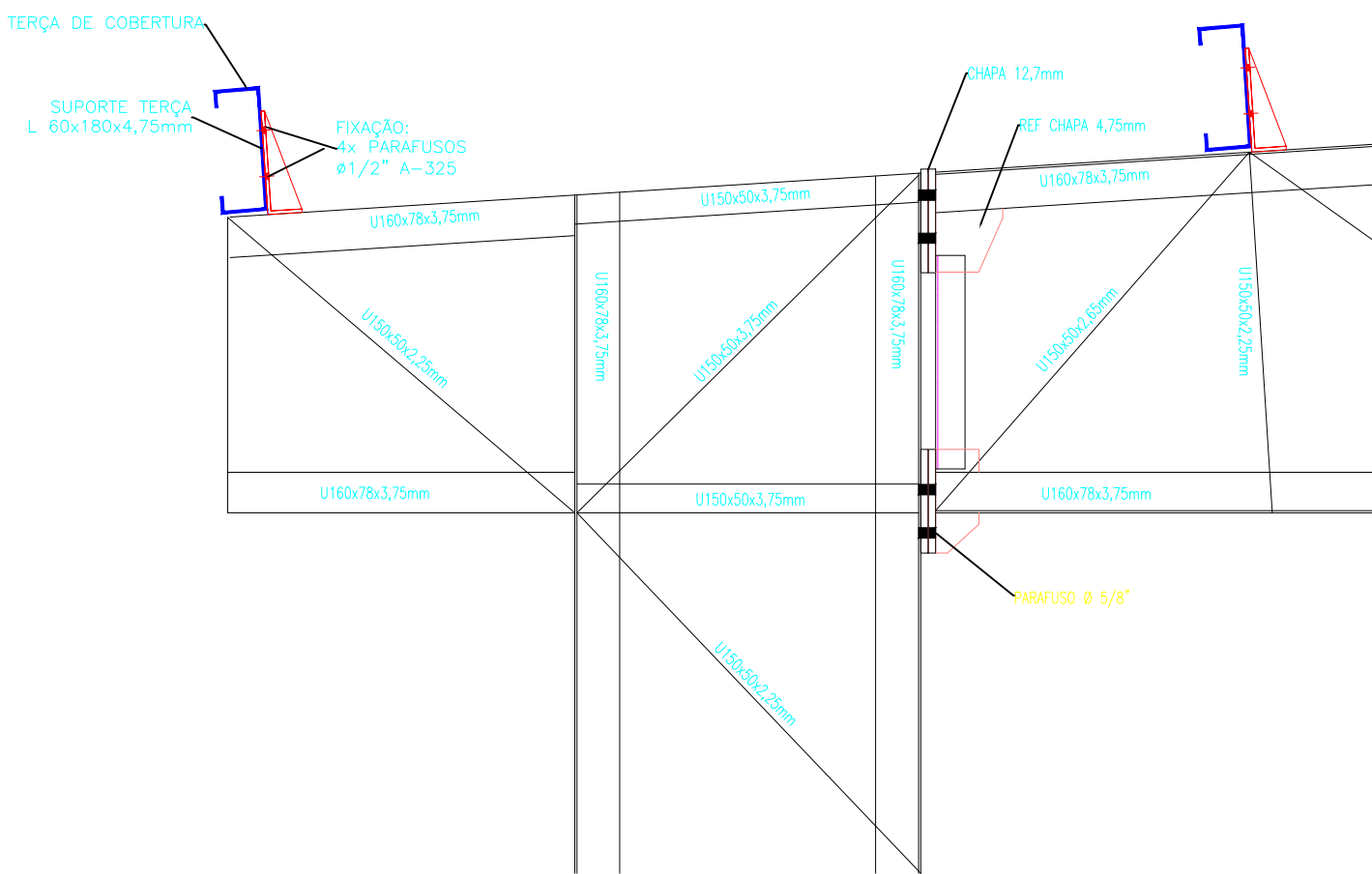

DETALHE LIGAÇÃO TESOURA COM PILAR
ESC.: 1/15

Jonatas Martins das Chagas
Engenheiro Civil - CREA RS246244
Rua Santa Maria, Nº183, bairro Consoladora, Casca-RS
Fone: 54 999690725 - CEP.: 99260-000
E-mail: proextaeng@gmail.com

PROPRIETÁRIO: PREFEITURA MUNICIPAL DE ITAPUÇA Prefeito: Delmir Sornatto Endereço: Rua Anredinha, 1035, Centro, Itapuca - RS, 95997-000			
OBJETO/OBRA: PAVILHÃO - PARQUE DE MÁQUINAS		Área: 833,84 m ²	Desenho (CAD): Chagas_J
LOCAL: Avenida Julio de Cardoso, nº1432 (Parque de Máquinas), Centro, Itapuca - RS		Escala: ind.	Data: 08/07/2024
DESCRIÇÃO: Pavilhão em estrutura metálica		ART: 13447971	Arquivo:
ASSUNTO: PLANTA DE ELEVAÇÕES		ESPECIALIDADE: EXECUTIVO 06/11	